

**REFERENCIAS DEL PEDIDO**

N / REFERENCIA

S / REFERENCIA

CLIENTE  TELÉFONO  FECHA DE ENTREGA  /  /

DIRECCIÓN DE ENTREGA  FECHA DE PEDIDO  /  /

**PUERTAS AUTOMÁTICAS DE PISO**

CANTIDAD  Puertas LUZ ( Paso libre )  mm

**ALTURA LIBRE**

ESTÁNDAR 2000 mm  OTRA  mm

**APERTURA TELESCÓPICA**

2 HOJAS  MANO DERECHA 

3 HOJAS  MANO IZQUIERDA 

**APERTURA CENTRAL**

2 HOJAS  4 HOJAS

**ESPESOR DE HOJAS**

1.2 mm ( Estándar )  1.5 mm ( Opcional )

Nuevo modelo sólo disponible en 1.5 mm

**ACABADO**

EPOXI  INOXIDABLE ESTÁNDAR (AISI 304)

INOX. OPCIONAL (AISI 316) ALTAMENTE ANTICORROSIVO (AMBIENTES MARINOS)

OTROS  CONFIRMAR PREVIAMENTE DISPONIBILIDAD

**HUECO BOTONERA**

SI  ESTANDAR 75 x 185  OTRO  x  mm

NO

**ALTURA CENTRO BOTONERA**

ESTÁNDAR 1000 mm (Altura minusválidos)  OTRAS ALTURAS:  mm

**CLASIFICACIÓN AL FUEGO**

E-120 S/EN81-58

Para nuevo modelo clasificación única disponible E-120 S/EN81-58

**PISADERA**

ALUMINIO ( Estándar )  ACERO REFORZADO(\*)

PROTECTOR DE PISADERA EN OBRA (\*\*):  SI  NO

(\*) No disponible en nuevo modelo.

(\*\*) Solo disponible en nuevo modelo.

**FRONTIS** (No disponible en nuevo modelo)

SI ( Indicar medidas )  mm  NO

**PROTECTOR DE HOJAS ABIERTAS** (Solo disponible en nuevo modelo)

SI  NO

**FIJACIÓN A MURO**

ESCUADRA DE FIJACIÓN  Sí (Cota de volado)  mm  NO

Si no se indica la cota de volado se entenderá que es 30 mm.

FIJACIÓN INFERIOR PARA VOLADOS MENORES DE 20 mm

TACOS DE ANCLAJE PARA FIJACIÓN A MURO M12X75  Sí  NO

**KIT DE ACCESORIOS PARA FIJACIÓN SUPERIOR SIN MURO**

Sí (Indicar distancia entre muros)  mm (máximo 3 metros)  NO

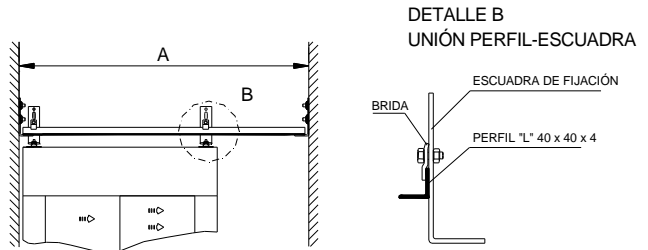

**TIPO DE ENVÍO**

MONTADA  DESMONTADA

TRANSPORTE TERRESTRE O AÉREO  TRANSPORTE MARÍTIMO

**RECIBIR DOCUMENTACIÓN**

ESPAÑOL  INGLÉS  ALEMÁN  ITALIANO  FRANCÉS  HOLANDÉS  PORTUGUÉS  CHECOSLOVACO

FAMILIA	ARTICULO	UDS.
<input type="checkbox"/>	4106	
<input type="checkbox"/>	4106	
<input type="checkbox"/>	4106	
<input type="checkbox"/>	4106	

Automatic Landing Doors

ORDER REFERENCE

OUR REFERENCE

YOUR REFERENCE

CUSTOMER  TELEPHONE  DISPATCH DATE  /  /

ADDRESS OF DELIVERY  ORDER DATE  /  /

AUTOMATIC LANDING DOORS

QUANTITY  Doors CLEAR ENTRANCE  mm

CLEAR HEIGHT

STANDARD 2000 mm  OTHER  mm

SIDE OPENING

2 PANELS  RIGHT HAND 

3 PANELS  LEFT HAND 

CENTRE OPENING

2 PANELS  4 PANELS

PANEL THICKNESS

1.2 mm (Standar)  1.5 mm (Optional)

New model only available in 1.5 mm

FINISH

EPOXI  STANDARD STAINLESS STEEL (AISI 304)

OPTIONAL STAINLESS STEEL (AISI 316) HIGHLY ANTICORROSIVE (MARINE ENVIONMENTS)

OTHER  TO CONFIRM AVAILABILITY PREVIOUSLY

CONTROL STATION HOLE

YES  STANDARD 75 x 185  OTHER  x  mm

NO

CONTROL STATION CENTRE HEIGHT

STANDARD 1000 mm (Height disabled passengers)  OTRAS ALTURAS:  mm

FIRE RATE CLASSIFICATION

E-120 S/EN81-58

New model, unique classification available E-120 S/EN81-58

DOOR SILL

ALUMINIUM (Standard)  REINFORCED STEEL (\*)

BUILDERS WORK DOORS SILL PROTECTOR (\*\*):  YES  NO

(\*) Not available in new model.

(\*\*) Only available in new model.

FAÇADE (Not available in new model)

YES (Indicate dimensions)  mm  NO

OPEN PANELS COVER PROTECTOR (Only available in new model)

YES  NO

WALL FIXING

FIXING BRACKET  YES (Indicate projection dimensions)  mm  NO

If projection dimensions are not indicated, 30 mm are considered as standard

LOWER FIXATIONS FOR PROJECTION SMALLER THAN 20 mm

THREADED ANCHORS FOR FIXING TO WALL M12X75  YES  NO

ACCESSORIES KIT FOR UPPER FIXING WITHOUT WALL

YES (Indicate distance between walls)  mm (maximum 3 meters)  NO

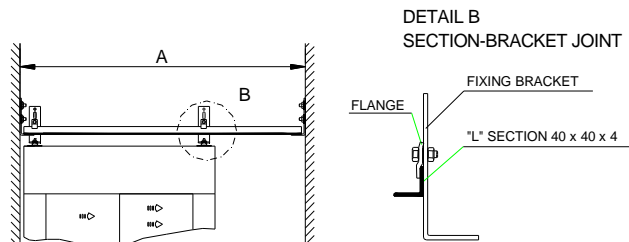

TO BE DELIVERED

ASSEMBLED  UNASSEMBLED

ROAD OR AIR TRANSPORT  SEA TRANSPORT

LANGUAGE FOR DOCUMENTS

SPANISH  ENGLISH  GERMAN  ITALIAN  FRENCH  DUTCH  PORTUGUESE  CZECH

REMARKS

	FAMILY	ARTICLE	UNITS
<input type="checkbox"/>	4106		
<input type="checkbox"/>	4106		
<input type="checkbox"/>	4106		
<input type="checkbox"/>	4106		

	FAMILY	ARTICLE	UNITS
<input type="checkbox"/>			
<input type="checkbox"/>			
<input type="checkbox"/>			
<input type="checkbox"/>			